



## Helppokäyttöisiä ratkaisuja ja optimaalisia nostoasentoja

*Invacare* nostoliinavalikoima tarjoaa turvallisia ja miellyttäviä ratkaisuja monen tyyppiin siirtymisen haasteisiin. Korkealaatuiset *Invacare* nostoliinat on suunniteltu yhteistyössä toiminta- ja fysioterapeuttien kanssa, ja näin varmistettu liinujen optimaalinen mitoitus ja tuenta potilaalle sekä tuotteiden helppokäyttöisyys hoitohenkilökunnalle.

Nostoliinoja on pääsääntöisesti saatavana 5-6 eri kokoa (XXL koot: valmistaja Winnicare) ja kolme eri materiaalivaihtoehtoa. Yksilölliset säätömahdollisuudet helpottavat liinujen sovittamista jokaisen käyttäjän tarpeiden mukaisiksi. Liinan takaosassa olevassa vihreässä lapussa on neuvottu sanoin ja kuvin, kuinka liina tulee pukea rangan mukaisesti, jotta siirtäminen tapahtuisi oikeassa asennossa, sujuvasti ja miellyttävästi.



**Yes, you can.®**

## Universal High



### Universal High, korkea nostoliina

Korkea nostoliina tukee koko vartaloa sekä päätä ja antaa käyttäjälle mukavan, hieman taakse kallistuneen asennon. Korkeaa nostoliinaa käytetään tyypillisesti potilailla, joilla kehon- ja päinhallinta on heikko makuuasennosta siirryttäessä. Korkea nostoliinaa voidaan käyttää myös istuma-asennosta siirtymisissä.

Tätä liinaa voi käyttää myös ilman päätukea irrottamalla päätuen muovivahvikkeet. Saatavana polyesteri-, verkko- tai Spacer-, joustava polyesteri-, -materiaaleilla. \* XXL polyesteri Max. 400 kg.

Tuotenro	Koko	A	B	C	D
820000264	XS	1040	740	610	340
820000265	S	1080	840	730	380
820000266	M	1420	1000	830	400
820000267	L	1550	1100	920	510
820000268	XL	1680	1150	920	550
804840012	XXL*				



XXL\*

## Universal High Plus



### Universal High Plus, korkea nostoliina

Korkea nostoliina tukee koko vartaloa sekä päätä ja antaa käyttäjälle mukavan, hieman taakse kallistuneen asennon. Universal High Plus liinasta käyttäjä saa pujotettua kädet liinan ulkopuolelle. Universal High Plus nostoliinaa käytetään tyypillisesti potilailla, joilla kehon- ja päinhallinta on heikentynyt makuuasennosta siirryttäessä. Korkeaa nostoliinaa voidaan käyttää myös istuma-asennosta siirtymisissä. Tämän mallin selkäosaan on ommeltu tukevat kangsavahvikkeet, jonka ansiosta paino jakautuu tasaisemmin ja potilaan asento on mukavampi. Saatavana polyesteri-, verkko- tai Spacer-, joustava polyesteri-, -materiaaleilla.

Tuotenro	Koko	A	B	C	D
820000279	S	1380	840	880	340
820000280	M	1510	950	930	450
820000281	L	1580	1100	970	560
820000282	XL	1590	1190	970	630

## Universal Standard



## Universal Standard, perusnostoliina

Perusnostoliina tukee hartioita ja koko vartaloa. Perusliinaa tulee käyttää vain potilailla, joilla päinhallinta on hyvä. Tämä liina on hyvä yleisnostoliina myös ikäihmisten siirtämiseen, sillä se tukee koko vartaloa, on mukava käyttää, ja antaa esteettömän näkyvyyden myös käyttäjälle. Perusnostoliinaa voidaan käyttää istuma-asennosta siirtymisissä ja se on helppo pukea. Liinan selkäosaan on ommeltu myös tukevat kangasvahvikkeet, jonka ansiosta paino jakautuu tasaisemmin ja käyttäjän asento on mukavampi. Saatavana polyesteri-, verkko- tai Spacer-, joustava polyesteri-, materiaaleilla. \* XXL polyesteri Max. 400 kg.

Tuotenumero	Koko	A	B	C	D
820000289	S	1000	920	510	410
820000290	M	1090	1050	560	480
820000291	L	1180	1090	580	560
820000292	XL	1240	1250	585	710

804840011\* XXL\*



XXL\*

## Universal Low

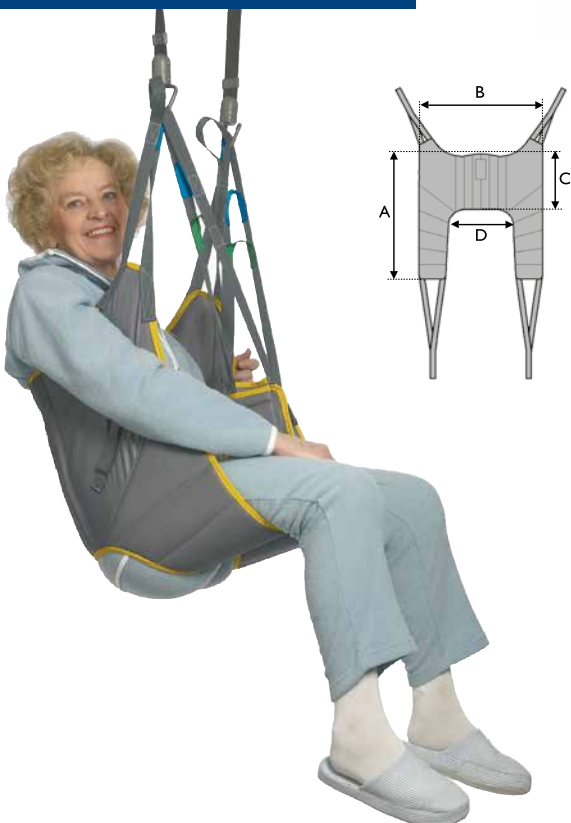

## Universal Low, matala nostoliina

Matala nostoliina tukee lantiota ja alaselkää. Matalaa liinaa tulee käyttää potilailla, joilla päinhallinta on hyvä ja heillä on hieman omaakin vartalon hallintaa. Matalaa nostoliinaa voidaan käyttää myös istuma-asennosta siirtymisissä ja se on helppo pukea. Myös tämän mallin selkäosaan on ommeltu tukevat kangasvahvikkeet, jonka ansiosta paino jakautuu tasaisemmin ja käyttäjän asento on mukavampi.

Tuotenumero	Koko	A	B	C	D
820000301	S	850	800	350	410
820000302	M	920	940	375	480
820000303	L	950	1075	450	575

## Dress Toileting High & Low

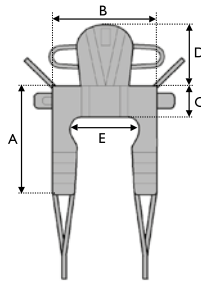
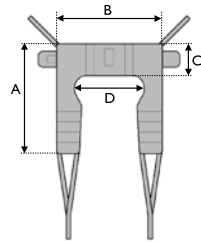

## Hygienialiina, matala ja korkea

Saatavana kaksi mallia: päätuella tai ilman. Molemmissa malleissa on kiinnitysvyö, joka lisää vartalon tuentaa ja varmistaa turvallisen asennon. Matala hygienialiina soveltuu käyttäjille, jotka pystyvät hieman hallitsemaan myös omaa vartaloaan. Päätuella mallia voidaan käyttää potilaille, joilla päinhallinta on heikentynyt. Hygienialiinoja käytetään istuma-asennosta siirtymisissä ja ne ovat helppo pukea päälle. Myös käyttäjän vaatteet on helppo pukea ja riisua WC-käynnin aikana.

Tuotenumero	Koko	A	B	C	D
820000304	S	870	710	200	430
820000305	M	950	800	230	490
820000306	L	1020	900	230	600
820000307	XL	1100	1080	270	760

Tuotenumero	Koko	A	B	C	D
820000308	S	870	710	400	430
820000309	M	950	800	470	490
820000310	L	1020	900	470	600
820000311	XL	1100	1080	470	760

## Easy-Fit High

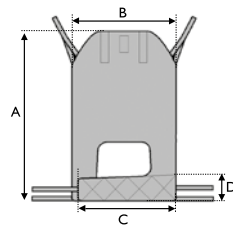

## Easy-Fit High, korkea nostoliina

Easy-fit nostoliina tukee päätä ja koko vartaloa ja soveltuu siksi käytettäväksi henkilöillä, joilla on kaikkein haastavimpia liikkuvuusrajoitteita. Erityissuunnitellut erilliset jalkatuet on helppo pukea. Liina antaa hyvän tuen lantiolle ja mahdollistaa suhteellisen pystyn istuma-asennon. Easy-fit sopii myös amputoiduille ja se on helppo pukea niin makuu- kuin istuma-asennossa.

Tuotenumero	Koko	A	B	C	D
820000312	XS	1100	710	595	170
820000313	S	1130	760	640	180
820000314	M	1200	800	675	190
820000315	L	1270	860	720	210
820000316	XL	1390	940	780	220

## Comfort, Comfort Hygiene & Comfort Standard

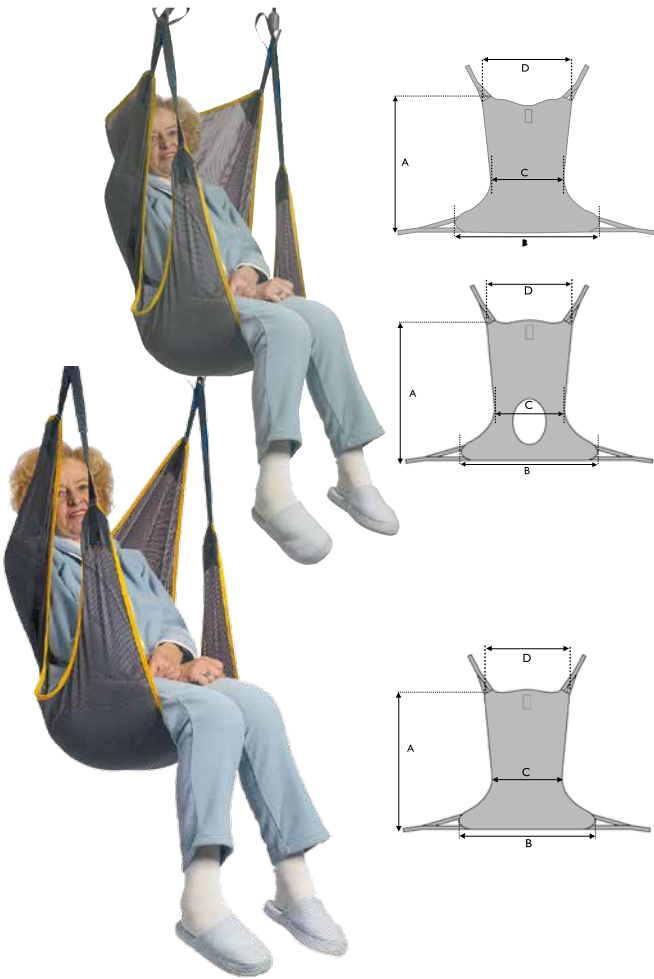

### Comfort nostoliinat

Comfort nostoliinoja on saatavana kolme eri mallia: Comfort (korkea) tukee koko vartaloa sekä päätä, Comfort Hygiene on muuten samanlainen, mutta siinä on hygieni-aukko ja se on tarkoitettu käytettäväksi WC-käynneillä. Comfort Standard (perusliina) tukee vartaloa ja hartioita, mutta ei päätä, joten se soveltuu henkilöille, joilla päinhallinta on hyvä.

Comfort mallisto sopii erityisesti henkilöille, joilla on kroonisia kipuja, alaraaja-amputaatio tai henkilöille, jotka kivun tai asento-huimauksen takia ovat mielummin istuvassa asennossa. Kaikki mallit voidaan pukea makuuasennossa ja käyttää istuma-asentoon nostamiseen. Saatavana verkko- tai Spacer-, joustava polyesteri, -materiaaleilla.

#### Comfort ja Comfort Hygiene

Tuotenro	Koko	A	B	C	D
820000322	XS	1040	970	510	960
820000323	S	1150	1050	550	1020
820000324	M	1395	1170	610	1160
820000325	L	1445	1290	675	1280
820000326	XL	1480	1330	745	1470

#### Comfort Standard

Tuotenro	Koko	A	B	C	D
820000342	S	960	1050	550	1000
820000343	M	1020	1170	610	1050
820000344	L	1160	1290	675	1110

## Amputee Standard



### Amputee Standard, nostoliina

Amputaatioliina on suunniteltu erityisesti tupla- ja alaraaja-amputoitujen henkilöiden käyttöön. Liinaa antaa käyttäjälle miellyttävän tuen ja hieman taakse kallistuvan tasapainoisen asennon. Tätä liinaa käytettäessä on tärkeää, että käyttäjällä on hyvä päinhallinta.

Tuotenro	Koko	A	B	C	D
820000348	S	1100	930	490	320
820000349	M	1160	970	520	360
820000350	L	1360	1230	570	430
820000351	XL	1400	1350	570	480

## Standing Transfer Vest

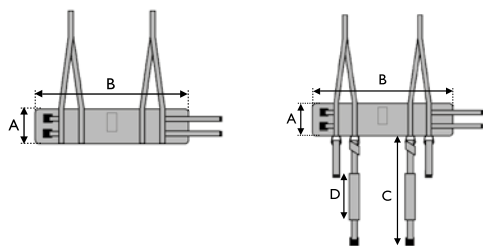

## Standing Support



## Kävelyliina

Kävelyliinaa käytetään kävelyn harjoitteluun tai henkilöillä, joilla on heikentynyt tasapaino. Kävelyliina puetaan vyötärön ympärille. Käyttäjän jalat täytyy olla tukevasti lattialla ja käyttäjän pitää pystyä seisomaan jalkojensa varassa. Tätä liinaa käytetään erityisesti myös WC-käynneillä, jota käyttämällä vähennetään myös hoitajan loukkaantumiseriskiä. Haararemmit ovat saatavana lisävarusteena. Niitä käytetään pitämään liina paikoillaan.

### Kävelyliina

Tuotenro	Koko	A	B
820000352	XS	150	750
820000353	S	150	850
820000354	M	180	950
820000355	L	180	1050
820000356	XL	180	1200

### Kävelyliina haararemmillä

Tuotenro	Koko	A	B	C	D
820000357	XS	150	750	850	300
820000357	S	150	850	850	300
820000357	M	180	950	950	350
820000358	L	180	1050	950	350
820000358	XL	180	1200	950	350

## Nostovyö

Nostovyötä käytetään henkilöillä, joilla liikkuvuus on heikentynyt, mutta keuhonhallinta suhteellisen hyvä. Tämä liina voidaan valita erityisesti silloin, kun siirtymiseen tarvitaan tukea, mutta käyttäjä haluaa muuten liikkua itsenäisesti.

Tuotenro	Koko	A	B
820000359	lyhyt	930	120
820000360	pitkä	1120	120

## Stand Assist



\*\*XXL

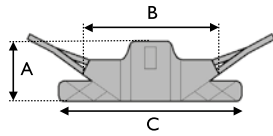

## Nostoliina thorax, seisomaannostava

Stand Assist nostoliina on suunniteltu käytettäväksi seisomaannostavien nostolaitteiden kanssa. Nostoliina mahdollistaa mukavan ja turvallisen seisomaannousun käyttäjille, jotka pystyvät hieman varaamaan jalkojensa varaan, mutta eivät pysty nousemaan seisomaan itsenäisesti. Lisäksi käyttäjällä pitää olla hyvä vartalon ja päinhallinta sekä voimaa pitää kiinni nostimesta noston aikana. Liina on hyvin pehmustettu ja takaosa liukumaton materiaalia. \*\* XXL nostoliina Ergo standing 2-belt, polyesteri, max. 275 kg.

Tuotenro	Koko	A	B	C
820000361	S	260	840	950
820000362	M	330	895	1170
820000363	L	360	950	1270
820000364	XL	360	1020	1810
804840009	XXL**			

## Transfer Stand Assist

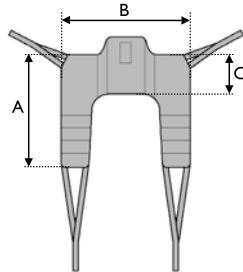

## Nostoliina thorax, haaraosalla

Transfer Stand Assist\* nostoliinaa voidaan käyttää esim. Reliant 350 nostimen kanssa ja se mahdollistaa yksinkertaisen istuvan asennon. Käyttäjällä pitää olla hyvä vartalon ja päinhallinta ja voimaa tarttua ja pitää kiinni nostimesta noston aikana. Tarkista nostimen valmistajan suositukset tätä liinaa käytettäessä.

Tuotenro	Koko	A	B	C
820000279	S	860	840	240
820000280	M	1020	895	260
820000281	L	1180	950	330
820000282	XL	1230	1020	350

## Nostoliinojen lisävarusteet



### Jalkavahvikkeet

Vaahtomuovia. Sopii malleihin Universal Standard, Universal High ja High Plus verkkomateriaaliin.



### Pidennyslenkit

– enemmän asento-  
mahdollisuuksia



### Fleece pehmuste

Fleece pehmuste



### Päätuen vahvikkeet

– liinoihin, joissa päätuki:  
Easy Fit, Universal High

Malli	Polyester	Verkko	Spacer	XS	S	M	L	XL	XXL*
Universal Low	●				●	●	●		
Universal Standard	●	●	●		●	●	●	●	●
Universal High	●	●	●	●	●	●	●	●	●
Universal High Plus	●	●	●		●	●	●	●	
Hygienialiina	●				●	●	●	●	
Hygienialiina korkea	●				●	●	●	●	
Easy-fit	●		●	●	●	●	●	●	
Amputee	●				●	●	●	●	
Comfort		●	●	●	●	●	●	●	
Comfort Hygienia	●	●		●	●	●	●	●	
Comfort Standard		●	●		●	●	●	●	
Kävelyliina	●			●	●	●	●	●	
Stand Assist / Thorax	●				●	●	●	●	●
Transfer Stand Assist	●				●	●	●	●	

## Materiaalit



### Polyesteri

Standarimateriaali, joka on helppo pukea, liukuu sujuvasti päälle ja kuivuu nopeasti pesun jälkeen.



### Verkkomateriaali

Käytetään esimerkiksi peseytymisessä, jos käyttäjä on liinassa pesun ajan.



### Spacer\*, joustava polyesteri

Joustava materiaali, joka mukautuu käyttäjän vartalon muotoihin. Soveltuu erityisesti käyttäjille, joilla iho-ongelmia.

\* Muista tarkistaa potilaan ihon kunto, varsinkin hankauskohdista ja henkilöillä, joita siirretään liinan avulla usein.

## Koko-opas & tekniset tiedot

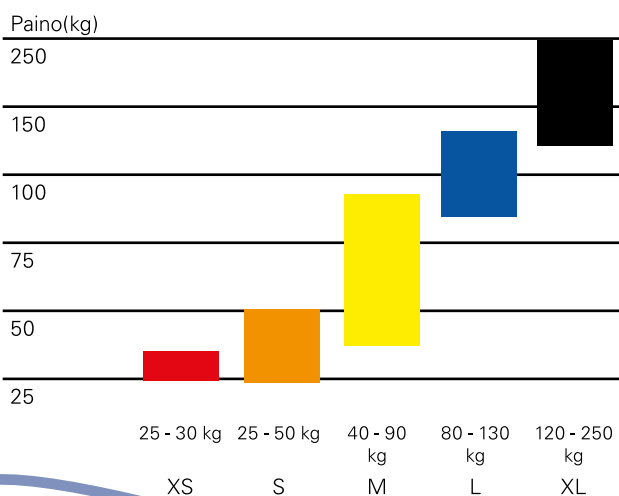

200 kg / 250 kg (XL)  
/ 400 kg (XXL)



95°  
85° (XXL)



Turvallisten nostojen takaamiseksi, kaikki liinat tulee sovittaa ja säätää kullekin käyttäjälle sopivaksi.  
\*\*\* Standing Transfer Vest haaremmeillä: turvallinen kuormitus 159 kg.



Valmistaja:  
Invacare Rea AB  
Växjövägen 303,  
343 71 Diö,  
Ruotsi

\* Valmistaja XXL koot:  
Winnocare Nordic Aps,  
Tårnborgevej 12C,  
4220 Korsør, Tanska

© CampMobility 2019

